

WAANZIEN

Technische lijst (7 feb 2024 .v4)



Productie / Planning

Robin van Dorp
+31 6 55081955
robin@theaterbureaudemannen.nl

Techniek

Thijs van Duursen
+31 6 22 709 606
thijs@lightandsoundengineering.nl

Tijden

Aankomst productie	13:00 uur mist locatie goed te bereiken.
Bouwtijd	4 uur
Breektijd	1 uur
Duur voorstelling	90 min

Transport

Vervoer productie	Bakwagen (kenteken: VTR-42-B)
Vervoer speler	Volvo XC90 (kenteken: HN-450-D)

Kleedkamer

Aantal	1
Benodigdheden	Handdoek
Catering	Water, koffie en wat fris

Personeel theater

Gast techniek	1x (soms met stagere)
Inhouse technicus	Tijdens bouw en breek minimaal 1 Tijdens voorstelling is er geen technicus van het huis nodig. Geen changementen tijdens de voorstelling

Benodigde faciliteiten

Analoge lijnen van toneel naar FOH	1 XLR voor zender
Balletvloer	Klaar en geplakt bij aankomst productie
Coulissen	Nee
Afstopping	Zwart of nacht blauw
Horizondoek	Nee
Horizonbatterij	Nee
Voordoek	Nee
Stoelen op toneel (voor rekvisieten)	4x <u>(graag al aanwezig voor aankomst techniek)</u>
Muziek standaard	1x <u>(graag al aanwezig voor aankomst techniek)</u>
Glazen water op toneel (thee glazen)	4x

Geluid

In house	Dekkende geluidsinstallatie L,R,S
Infra productie	Eigen infra
Geluidstechniek	Vanuit de zaal
Bediening	Yamaha DM3 (L,R,S) (nemen wij zelf mee)
Monitoring	2x GAE PS151M. (nemen wij zelf mee)

Video

Ja, wij nemen een eigen beamer mee die ergens bij/in de portaal moet hangen. Wij hebben zelf een 40m glas HDMI bij ons, deze moet gelegd worden vanaf de beamer naar FOH. Mocht dit een probleem zijn horen wij dit graag ruim van te voren.

Stroom

2x 230v 16A groep op toneel links (licht)
1x 230v 16A groep op toneel links (geluid)

Licht

Van het huis gebruiken wij graag:

Front	4x PC OW
	4x PC 202
LX1	2x PC 203
LX2	2x PC 203
LX3	3x PC 203
LX5	1x PC 203
Vloer	3x PC OW
Losse dimmer 1x midden achter	

Wij nemen zelf 8x een Showtec M-1500, 2x een Infinity iW-1941 en een bouwlamp mee welke in LX1, 2 en 3 moeten hangen. (Zie tekening) Ook maken wij gebruik van onze eigen Grand MA3.





PRIEE

Er zijn geen noemenswaardige risico's verbonden aan deze voorstelling buiten de risico's die vernoemd zijn in de RIEE van het theater.

Mochten er na het lezen van de lijst nog vragen of onduidelijkheden zijn, horen wij dat graag ruim van te voren.



Project	Waanzien- Mouna Laroussi
Project location	Meervaart
Project date	Premiere 17-2
Drawing author	BB
Drawing version	V3 31-01-23
Lighting designer	Benno Barends
Set designer	Maarten/Man met de hamer
Director	Titus Tiel Groenestege
Technical director	Thijs

Legenda

-  PC 1kw van theater
-  Spectral M1500 Q4 MKIII van gezelschap (8)
-  Ininity wash 1941 van gezelschap (2)
-  PT-VZ580EJ (1)

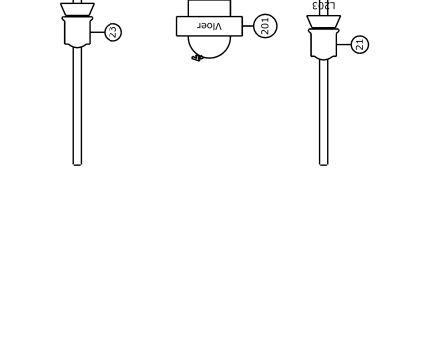
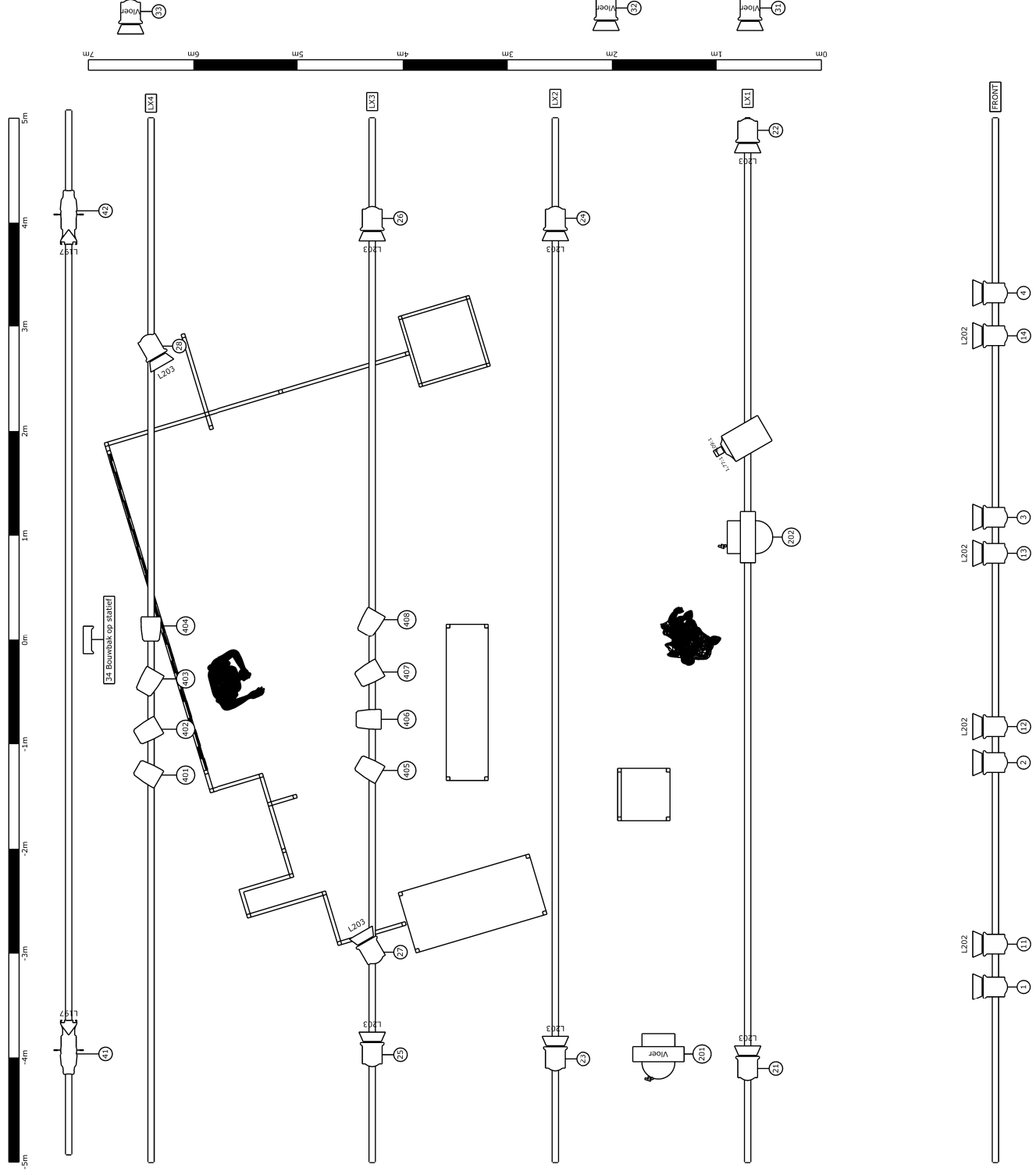

THEATER MACHINE
light design and consultancy

THEATER MACHINE
light design and consultancy